

BREYTING Á DEILISKIPULAGI SKARÐSHLÍÐAR, 2.ÁFANGI.

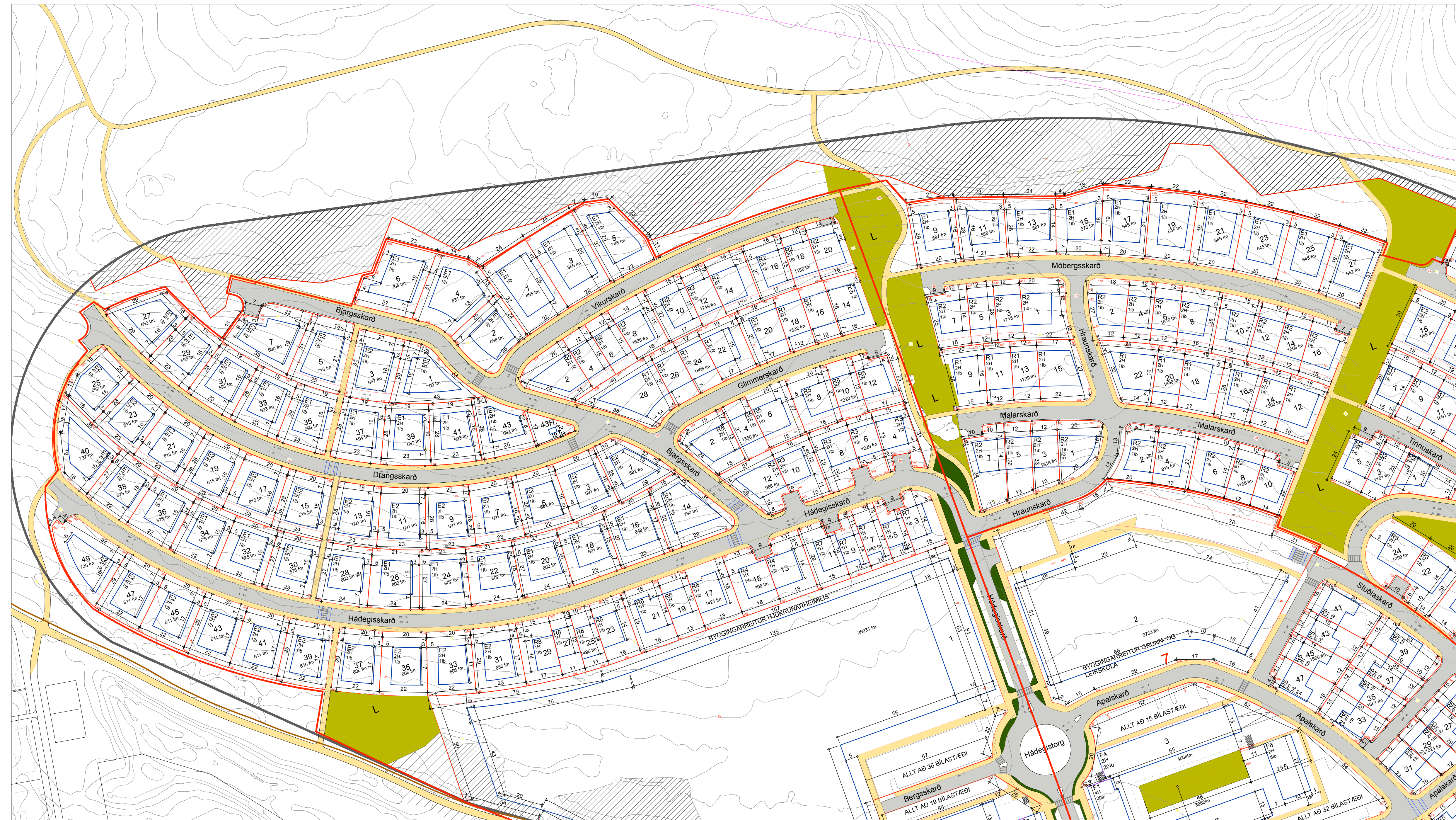

GILDANDI DEILISKIPULAGI SKARÐSHLÍÐAR, HLOTAMYND MKV. 1:1000
SAMPYKKT: 10.06.2013

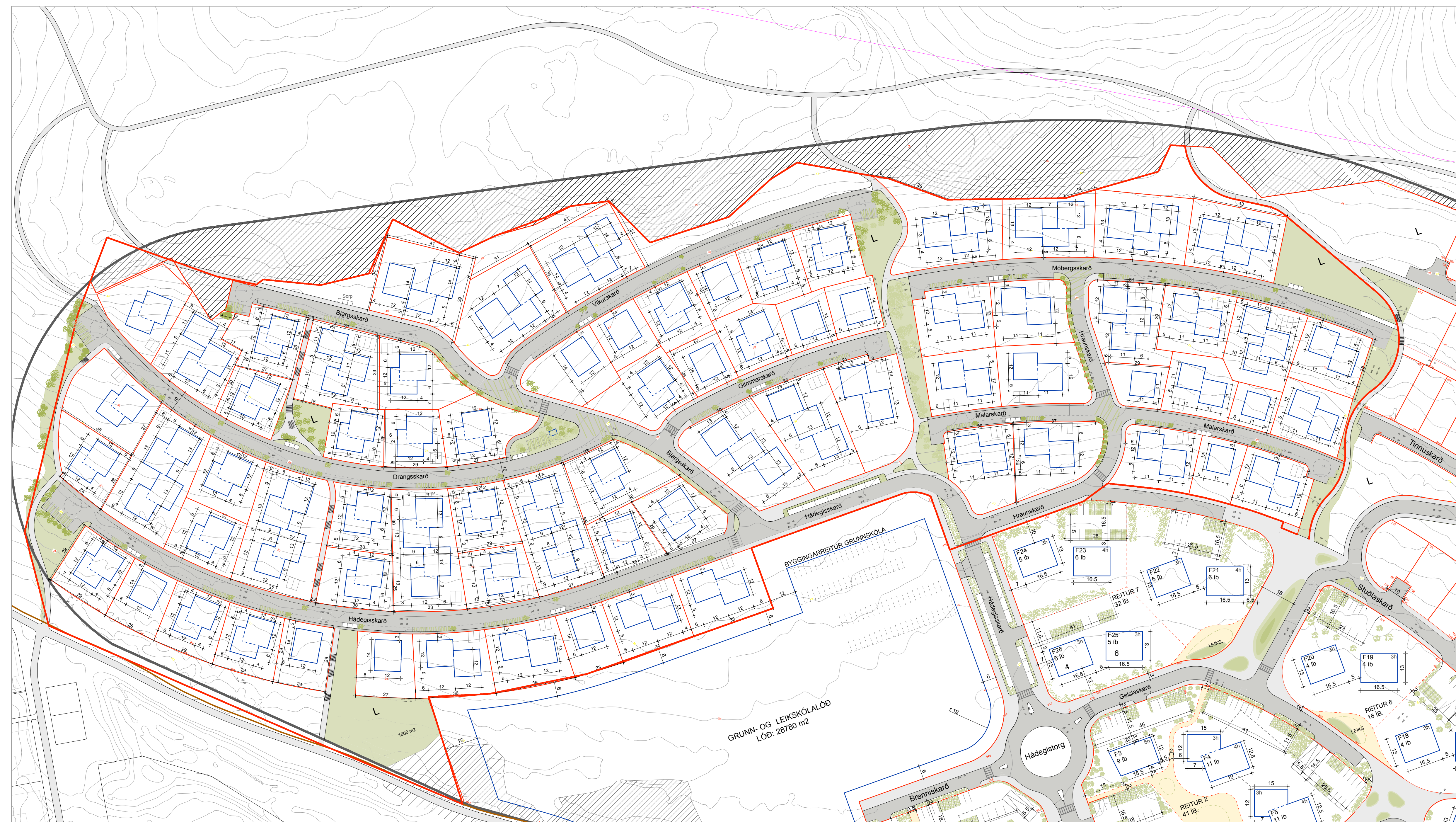

TILLAGA AÐ BREYTTU DEILISKIPULAGI SKARÐSHLÍÐAR, 2.ÁFANGI. MKV. 1:1000

Í VINNSLU

Skipulagsvæði Skarðshlíð 2. áfangi, lega og afmörkun

Svæðið er að mestu á flatlendi og eru gömul tún með mómum til jadranna. Hrauntunga teygir sig inn í mitt flatlendi. Búið er að leggja götur og ljósaustaura og gert er ráð fyrir að ganga út frá þeim forsendum að mestu leyti við hönnun löða og bygginga. Skipulagsvæði 2. áfangi er um xxx ha að stærð. Skipulagsmörkin eru sýnd á skipulagsupprætti.

Svæðið er nýbyggingarsvæði og liggur sunnan og vestan Ásfjalts. Vesturmörk svæðisins liggja upp að íbúðarsvæði Valla 4 og 6 en er skilið frá þeim svæðum af hraunjaðri sem fellur undir Hverfisvernd í skilmálum fyrir deiliskipulag Valla 6. Að norðan og austan afmarkast skipulagsvæðið af hæð Skarðshlíðar en af Ásvallabraut í suðri. Aðkoma akandi umferðar að svæðinu er um Ásvallabraut.

Gatakerfi og stígar

Aðkoma inn í hverfið er á tvo vegu um Ásvallabraut. Vestari aðkoma er um Hádegisskáro, inn í miðju hverfisins, hin er austur um Stúðlaskáro og liggur nær hlöðinni. Hámarks hraði bifreiða innan hverfisins skal vera 30 km/klst. Hádegisskáro sem er aðalgata inn á svæðið ber einkenni safngötu en þar verður umferðarhraði takmarkaður.

Aðrar húsagötur eru hreinar vistgötur með 15 km/klst. Eitt af aðalmarkmiðum vistgata er að hönnun sé þannig úr garði gerð að öryggi allra vegfarenda sé hámarkað. Eitt af einkennum vitgata er að lágmarka skiltanotkun og annað áreiti í umhverfinu en láta vegsníðið á móti beina hegðun vegfarenda. Vistgötu hafa þann eiginleika að bæta hljóðvist og geta einnig eflit samfélagskennd eða félagslega samheldni í hverfum með því að skapa rými fyrir íbúanna sem byður upp á félagsleg samskipti.

Landslag og sérkenni

Heildaryfirbragð Skarðshlíðar felst í legu svæðisins sem liggur í skjóli á mót norðri og austri en opnun mót suðri og vestri. Landslag Skarðshlíðar er með tvennum hætti: Annars vegar er flatlendi sem nær yfir um það bil helming þess og hins vegar eru brekur sem umlykja svæðið mót norðri og austri. Annar áfangi Skarðshlíðar er í hlöðinni og snyr til suðurs og suðvesturs. Sýnilegar hraunmyndanir eru óverulegar á svæðinu en þó teygir flöt hrauntunga sig inn á það við Ásvallabraut. Hæðarlega svæðisins er frá 24 til 47 metrum yfir sjávarmáli.

Menningarminjar

Fornleifaskráning var gerð af Bygðasafni Hafnarfjarðar í janúar 2005. Þessar minjar voru síðan hnittsettar inn á kort. Einn þekktur minjar er svæðinu eru gróthlaðin skotbyrgi sunnan í Grísanesi. Minjarnar eru ekki friðlýstar. Vákin er atvikið að ef fornleifar finnast við framkvæmdir skal fylgja fyrirmælum um 24. gr. laga nr. 80/2012 um menningarminjar.

Megininntak skipulagsbreytingarinnar

Aherska er á heildarlega sýn á Skarðshlíð. Gætt er umfarra mót suðurs og bilastæði til norðurs. Grænt yfirbragð skal vera á milli bygginga og reita svæðisins. Útsvæðið skulu vera fjölbreytt teki, athafnar- og áningarvæði. Stíganet er fyrir gangandi og hjólandi vegfarendur.

Mælibið og hæðarbið

Hafnarfjarðarbær getur út mæli- og hæðarbið á grundvelli deiliskipulagsins. Mælibið sýna nákvæmar stærðir löða, löðamörk, byggingarreitir húsa, bilastæða og aðrar kvæðir einhverjar eru. Á hæðarbiðum er fjallað um kóta sem grunn fyrir skilmálum á hærarsætingu bygginga. Viðmið er gólfkoti fyrstu hæðar og er það átt við hæð á efri brún plötu eða burðarvirks fyrstu hæðar.

Byggingarreitur/nýtingarhlutfall

Byggingarreitur og byggingarína er sú sama og er táknuð með heili línu. Byggingarreitur og byggingarína eru sýnd á mælibiði og deiliskipulagsupprætti. Óheimil er að fara útyfir byggingarreit, vinna skal innan hans.

Húsevgrir í 3 m fjarlægð frá löðamörku skulu uppfylla 60 mínútna brunatöl. sbr. gildandi byggingarreglugerð. Uppgefnar hæðir mannvirkja í deiliskipulagi miðast við uppgöfn gólfkóta (hæð á plötu/burðarvirki) eins og hann er á upprætti án frávikshemildar samkvæmt kafla 4.2.

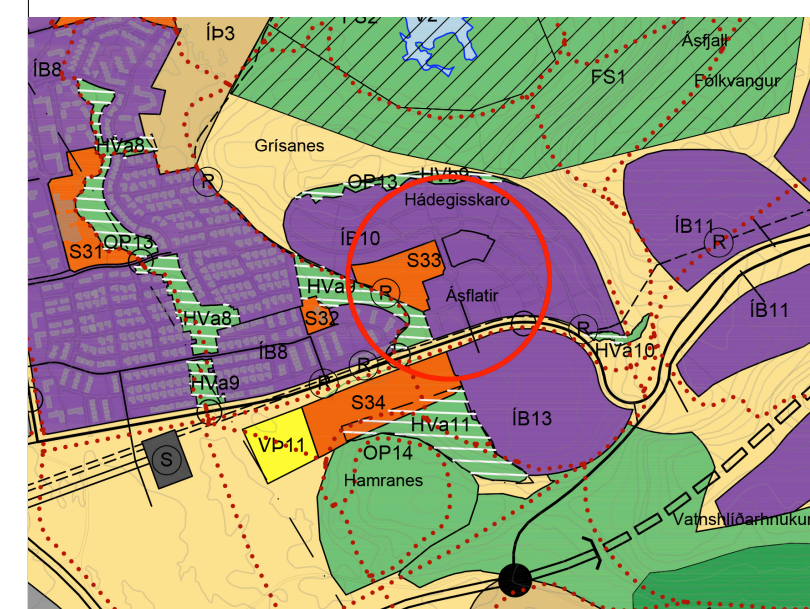

HLUTI AÐALSKIPULAGS HAFNARFJARÐAR 2013-2025
STADSETNING SVÆÐISINS

SKYRINGAR / TÁKN

- Afmörkun deiliskipulagsbreytinga
- Mörk skipulagsvæðis
- Löðamörk
- Byggingarreitur/byggingarína
- Brotlínur sýnir hvernig hún tengist hvort öðru
- Byggingarreitur fyrir bilatæra
- Bláandi byggingarína
- Sorp
- Mörk hverfisverndar
- Hverfisvernd
- Götur
- Tröppur í göngustíg
- Göngustígar
- Hjólaheststígar
- Bilastæði
- Hraðahindranir
- Gangbraut
- Leikvæði
- Hólar
- Hraunsvæði
- Ný hraunsvæði
- Hjólmön
- Gróður
- Leikvæði
- Sameiginleg lóð kóta á net
- Háspennulínur, Hamraneslínur, færðar
- Hróðrahóstið í jarðstreng
- xxx m² Löðastærð
- E Einbýlishús
- P Þarhús
- R Raðhús
- xH Venulöð

Núverandi heilagsvæði fyrir rættinu, loftlínur munu víkja ák. AðalSKIPULAGI Hafnarfjarðar 2013-2025. Löðir á heilagsvæði Hamraneslínur (4 áfangi) koma ekki til útlitunar fyrir loftlínur Hamraneslínur 1 og 2 í hálfa vík. Hróðrahóstið er jarðstrengur heilagsvæði hans er 2m. Lega hans kemur fram á deiliskipulagsupprættinum.

SAMPYKKTIR:
DEILISKIPULAGSBREYTING HESSI SEM FENGDI HEFUR MEDFERÐ Í SAMRÆMI VÍÐ SÁVÆÐI 2 MGR. 41. GR. SKIPULAGSLAGA NR. 123/2010. VAR SAMPYKKT Í SKIPULAGS- OG BYGGINGARRÁÐI

HAFNARFJARÐAR DANN: _____

F.H. SKIPULAGS- OG BYGGINGARRÁÐS _____

OG Í BÆJARSTJÓRN HAFNARFJARÐAR: _____

F.H. BÆJARSTJÓRNAR HAFNARFJARÐAR: _____

AUGLÝSING UM GILDISTOKU BREYTINGARINNAR VAR BIRTT Í _____

B. DEILD STJÓRNARTÍÐINDA DANN _____ 20 _____

SKIPULAGSSTOFNUN HEFUR FENGDI HESSI ÖGÖN TIL YFIRFERÐAR SKV. LÖGUM NR. 123/2010

DEILISKIPULAGSBREYTING HESSI ÖGAST GILDI DANN: _____

FRAMKVÆMDA- OG SKIPULAGSÞJÓNUSTA HAFNARFJARÐAR

BREYTT 25.01.2016

Hildur Yr. Ottósdóttir arkitekt EPF-FAI
kt: 300876-5010 gsm: 696 0126 hildur@ydda.is

Hjördís Sóley Sigurðardóttir arkitekt FAI
kt: 220376-3389 gsm: 820 4197 hjordis@ydda.is

Breyting á deiliskipulagi Skarðshlíð 2. áfangi
HYG/HSS

1:1000gA1